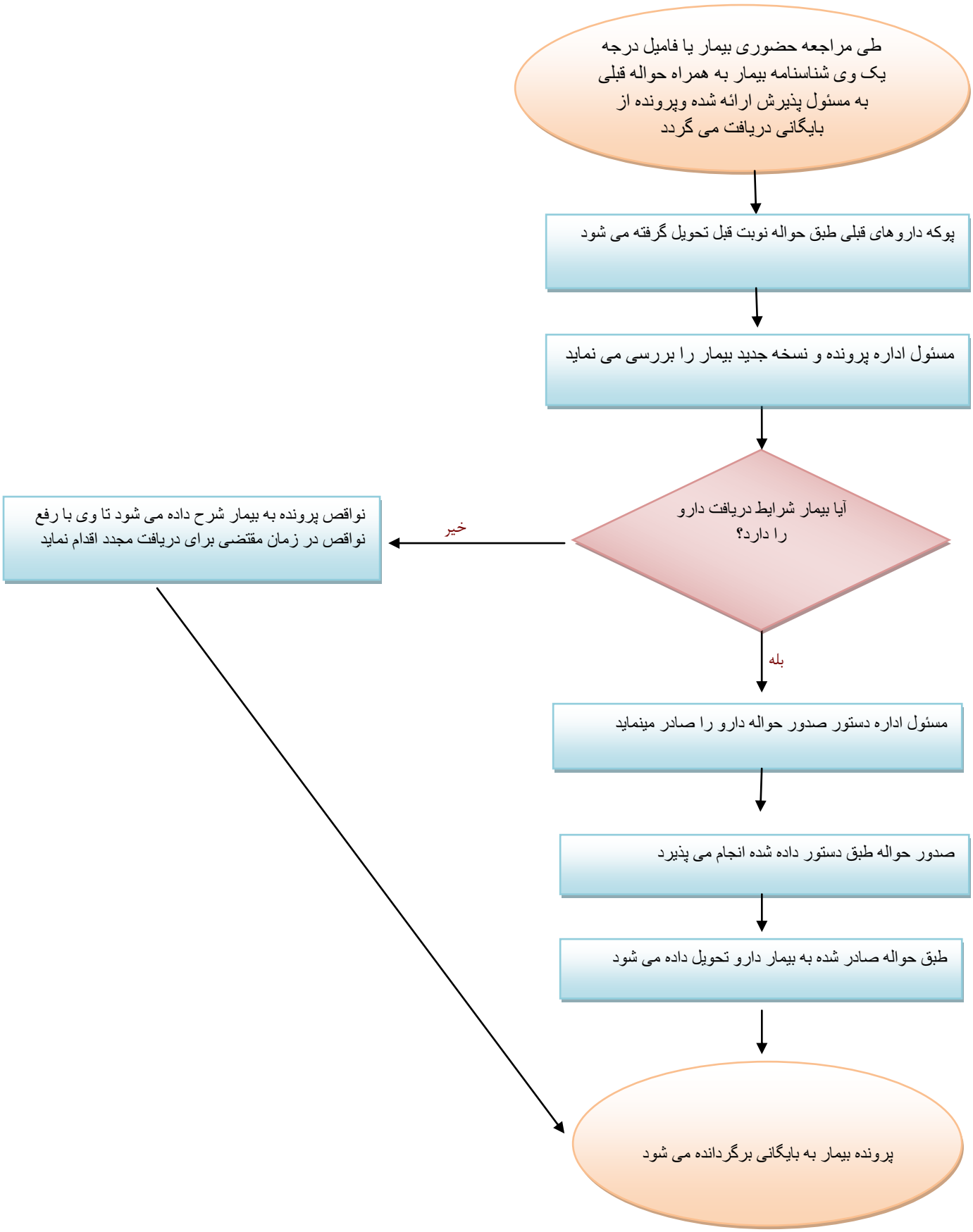فرآیند تحویل داروهای مخدر به بیماران سرطانی و صعب العلاج (۲)